ÖSTERREICH
Kärnten

sonnenresort
OSSIACHER SEE
se(h)en. erleben. mitmachen.

Sommer 2018

www.sonnenresorts.at

Auf einen Blick:

Urlaubsparadies Kärnten	S. 04 - 05
Resortinformationen	S. 06 - 17
Zimmerbeschreibungen	S. 18 - 21
Preise und Arrangements	Sommer 2018
Inklusivleistungen	S. 23
Hotelzimmer kulinarisch (All In-Light)	S. 24 - 25
Appartement klassisch	S. 26 - 27
Appartement kulinarisch (All In-Light)	S. 28 - 29
Für Kärnten- und Kulturkenner	S. 30 - 31
Für Feiertagssparer	S. 32 - 33
Für Genießer	S. 34 - 35
Schnäppchen für Schnäppchenjäger	S. 36 - 37
Das Paradies für Wasserratten	S. 38 - 39
Saisonzeiten	S. 39
Reiseversicherung	S. 42
Wissenswertes für Ihren Aufenthalt	S. 43

TIPP:

Darf es etwas mehr sein?

Gerne können Sie zu jedem unserer Arrangements bereits im Vorfeld die passende Verlängerungsnacht hinzu buchen!

Schenken kann so einfach sein!

Wir haben für Sie eine Auswahl an Arrangements und Wertgutscheinen mit frei wählbarem Betrag auf unserer Website im Gutscheinshop zusammengestellt, die Sie zum Verschenken ganz einfach erwerben können und anschließend direkt per Download als PDF-Datei erhalten!

www.sonnenhotels.de/gutscheine

Alle Gutscheine sind ab Kaufdatum 2 Jahre gültig und können ganz nach Belieben und Verfügbarkeit in dem ausgewählten oder allen Sonnenhotels und Resorts eingelöst werden!

TIPP:

Sie reisen gern mit Bekannten und Freunden?

Für Gruppen und Grüppchen gewähren wir einen
Preisnachlass von 10% ab 20 vollzahlenden Reisenden!

Aktiv und entspannt, beim Wassersport oder auf der Sonnenliege.

Willkommen am Südufer

Direkt am Südufer des Ossiacher Sees liegt das gleichnamige Ossiach - ein Ort, der Natur und Kultur verbindet wie kein anderer.

Tauchen Sie ein in eine einmalige Naturkulisse: mit majestätischen Bergen und blauem Wasser, das im Sommer bis zu 27 Grad warm werden kann.

Im historischen Zentrum Ossiachs findet alljährlich ein Musikfestival für wahre Kulturfreunde statt: der Carinthische Sommer. Bei dieser Veranstaltung geben Weltstars aus Oper und Konzert, internationale Orchester und die begabtesten Nachwuchstalente ein musikalisches Stelldichein.

Spiel, Spaß & Action

Schwimmen, Surfen, die Seele baumeln lassen. Die Vielfältigkeit der Freizeitgestaltung am Ossiacher See lässt keine Wünsche offen.

Liefern Sie sich spannende Beach-Volleyball oder Tischtennis Partien am sonnigen Seeufer oder tauchen Sie in das badewarme Wasser des Sees ein. Leihen Sie sich an der hauseigenen Wassersportstation ein Surfbrett aus und machen Sie die Gewässer unsicher.

Wer genug von der Action hat, kann unter schattenspendenen Bäumen auf der Liegewiese entspannen.

Spiel und Spaß am Ufer oder im Wasser

Verwöhnende Genüsse

Köstliche Spezialitäten

Lassen Sie Ihren Gaumen von kulinarischen Köstlichkeiten verwöhnen. Unser Küchenchef zaubert Ihnen „À la Carte“- Speisen sowie reichhaltige Frühstücksbuffets, Wahlmenüs oder schmackhafte Buffets am Abend.

Die große Auswahl und gemütliche Atmosphäre lässt jedes eingenommene Mahl zu einem Erlebnis werden.

Von unserem Terrassensaal haben Sie einen wunderschönen Ausblick auf den Ossiacher See.

Hotelservice oder Selfservice

Wir haben für jede Reisesituation das richtige Zimmer.
Die gemütlichen Doppelzimmer sind nach dem Feng Shui Prinzip eingerichtet und bieten ein ganz besonderes Wohngefühl.

Unsere Ferienappartements bieten mit 2-3 Zimmern auch für größere Gruppen genügend Platz und verfügen über einen Küchenblock mit 2 Herdplatten, Mikrowellenherd, Wasserkocher, Kühlschrank und Kaffeemaschine. Alle Appartements/Zimmer sind mit SAT-TV, Dusche, WC und größtenteils mit Balkon ausgestattet.

Im Restaurant erwartet Sie als Hotelgast, und bei entsprechender Buchung auch als Appartementgast, ein reichhaltiges Frühstücksbuffet und Abendmenü oder -buffet.

Zimmer nach Ihrem Bedürfnis

Die Welt der Sinnlichkeit

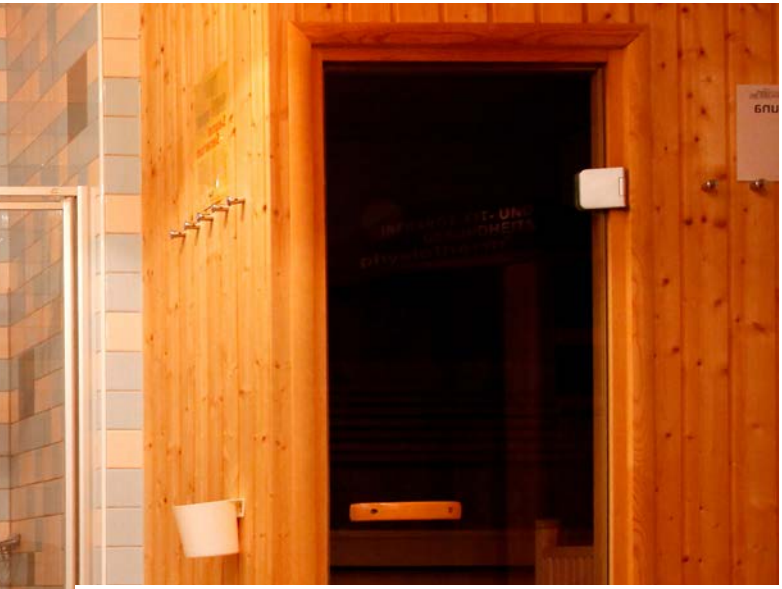

Zeit für den eigenen Körper

Tauchen Sie ein in eine Welt voller Entspannung und Harmonie.

Einfach mal die Seele baumeln lassen in unserer Wohlfühloase, die mit Hallenbad, kleinem Fitnessraum, Infrarotkabine, Saunalandschaft und Solarium für jeden Geschmack entsprechend ausgestattet ist.

Tanken Sie Energie mit einer auflockernden Massage. Für sinnliche Entspannung sorgt unsere Aromatherapie.

Vielseitige Freizeitgestaltung

Wir haben an Ihre Kleinen gedacht: mit unserem Family Service wird für das Wohl Ihrer Kinder gesorgt.

Machen Sie sich unsere Angebote zunutze: Gitterbetten, Kinderbadewannen, Flaschenwärmer, Hochstühle sowie Wickelauflagen stehen Ihnen zur freien Verfügung (nach Verfügbarkeit).

Wir bieten Ihnen tolle Animationsprogramme für die ganze Familie. Zusätzlich im Sommer (Juli/August) spezielle Betreuung für Kinder ab 3 Jahren und Jugendliche. Der „Sonnenwolfi-Klub“, Spielplätze mit Sandkästen, Kinderbecken im Hallenbad, Bücher und Spiele, Jugendbetreuung, Beachvolleyball, Wassersport uvm. lassen den Urlaub für Ihre Kinder zum wahren Erlebnis werden.
Natürlich sind all diese Angebote im Preis inbegriffen.

Gute Laune ist gesichert

Für Wasserratten
und Bergsteiger

Märchenhaft, so ist Kärnten!

Der Ossiacher See lockt mit sportlichen Angeboten, die viel Spaß und Bewegung bringen. Stürzen Sie sich ins kühle Nass mit Segelbooten, Kajaks oder Surfbrettern, die Sie sich gratis an unserer Wassersportstation ausleihen können.
Erleben Sie die wunderschöne Bergkulisse hautnah bei einer Wanderung, z.B. auf die Gerlitzen Alpe.

Entspannen Sie bei unseren Massage- und Meditationsangeboten. Frühaufsteher dehnen müde Muskeln bei der Morgengymnastik und Lauflustige powern sich beim Nordic Walking aus.

Direkt im Sonnenresort lassen sich Räder und Mountainbikes ausleihen, um die Umgebung auf eigene Faust ausgiebig zu erkunden.

Wohlfühlfaktor garantiert ...

das bieten unsere unterschiedlichen Zimmerkategorien unseren Gästen von Groß bis Klein.

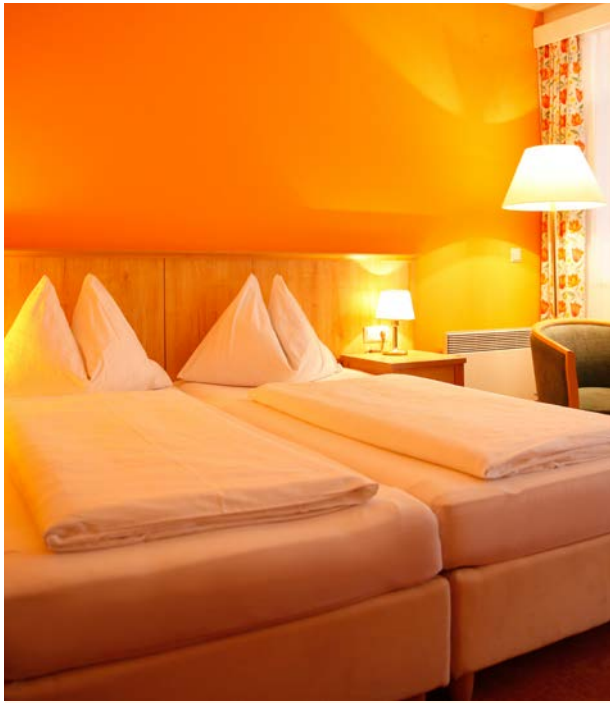

Grundausstattung Hotelzimmer:

Bad mit Dusche und WC, Doppelbett (trennbar), Nachtkästchen mit Lesebeleuchtung, Sideboard mit Schreibtisch, kleiner Kühlschrank, Telefon, Flat-TV, gestaltet nach Feng Shui Kriterien, zusätzlich Sitzgelegenheit, Safe, Haartrockner, Wäscheständer, Kaffeemaschine, tägliche Zimmerreinigung

Doppelzimmer Österreich
23 m²

Max. 2 Erwachsene und 1 Kind
(kein Babybett zusätzlich möglich)

Ein ideales Zimmer für die „kleine“ Familie. Zimmer können einerseits als TWIN (getrennte Betten) oder als DOUBLE für ein gemütliches Wochenende bzw. sogar als TRIPLE mit Zusatzbett genutzt werden. Badezimmer mit Dusche und WC.
Damit Sie sich ganz wie Zuhause fühlen, haben wir die Zimmer mit einer Kaffeemaschine, einem kleinen Kühlschrank und mit einem Flat-TV ausgestattet.
Zimmer ohne Balkon mit Blick ins Grüne in unmittelbarer Strandnähe.
Alle Zimmer sind Nichtraucher-Zimmer.

Doppelzimmer Österreich plus
23 m² (+ Balkon 4,5 m²)

Max. 2 Erwachsene und 1 Kind
(kein Babybett zusätzlich möglich)

Perfekt für Singles, Ehepaare, Freundinnen oder für Familien mit 1 Kind. Freundliche, hell eingerichtete Doppelzimmer mit ausziehbarem Schlafsessel und Schreibtisch sowie Flat-TV. Eine Kaffeemaschine und ein kleiner unbefüllter Kühlschrank runden das Angebot perfekt ab. Die spezielle Farbwelt, die wir für Sie erträumt haben, garantiert Erholung für alle Altersklassen. Durch die ruhige Lage können Sie auch bei offenem Fenster schlafen. Zimmer in unmittelbarer Strandnähe. 8 Zimmer können auch als Familienzimmer durch eine Verbindungstüre genutzt werden. Kleiner Balkon mit Sitzmöglichkeit für 2 Personen.
Alle Zimmer sind Nichtraucher-Zimmer.

Grundausstattung Appartements:

Bad mit Dusche und Waschtisch, WC separat, Doppelbett, Nachtkästchen mit Lesebeleuchtung, Küchenzeile mit Essbereich, Mikrowelle mit Back-funktion, 2 (Schlaf-) Couchen, Flat - TV, Haartrockner, Wäscheständer, Kaffeemaschine, Kühlschrank mit Eisfach, Wasserkocher, Balkon,

Appartement C
48 m² (+ Balkon 8,5 m²)

Max. 4 Personen
(Babybett möglich)

Perfekt für Pärchen die gerne etwas mehr Platz haben möchten oder für die Familie mit bis zu 2 Kindern.

Die Appartements Typ C befinden sich in allen Appartementhäusern, jeweils 1 Appartement im 1. Stock und 1 Appartement im EG. Sie richten sich nach Osten oder nach Westen.

Sie verfügen über einen großen Vorraum, 1 Doppelbettschlafzimmer, einem großzügigen Wohnraum mit 2 Couchbetten und Flat – TV, Esstisch und Küchenzeile mit 2 Herdplatten, Mikrowellenherd, Kühlschrank mit TK Fach und Kaffeemaschine, Badezimmer mit Dusche und 1 Waschtisch, WC extra, Balkon mit ca. 8m².

Appartement C Eco
48 m² (+ Balkon 8,5 m²)

Gleich wie Typ C - etwas weitere Wege zum See vom Haus Vorarlberg oder Haus Tirol.

Appartement B
60 m² (+ Balkon 8,5 m²)

Max. 6 Personen
(Babybett möglich)

Sehr gut geeignet für 2 befreundete Pärchen oder eine Familie mit 2 Kindern die den Wohnraum gerne als Wohnzimmer nützen wollen.

Die Appartement Typ B befinden sich in allen Appartementhäusern, jeweils 2 Appartements im 1. Stock und 2 Appartements im EG. Sie richten sich nach Osten oder nach Westen.

Sie verfügen über einen großen Vorraum, 1 Doppelbettschlafzimmer, ein Kinderzimmer mit 2 extra Betten und einem kleinen Schreibtisch, einem großzügigen Wohnraum mit 2 Couchbetten und Flat – TV, Esstisch und Küchenzeile mit 2 Herdplatten, Mikrowellenherd, Kühlschrank mit TK Fach und Kaffeemaschine, Badezimmer mit Dusche und 2 Waschtischen, WC extra, Balkon mit ca. 8m² .

Appartement B Eco
60 m² (+ Balkon 8,5 m²)

Gleich wie Typ B - etwas weitere Wege zum See vom Haus Vorarlberg oder Haus Tirol.

Appartement A
60 m² (+ Balkon 8,5 m²)

Max. 7 Personen
(Babybett möglich)

Genial für eine Großfamilie mit Oma und Opa oder einen FreundInnenurlaub für bis zu 7 Personen.

Die Appartements Typ A befinden sich in fast allen Appartementhäusern, jeweils 1 Appartement im 1. Stock und 1 Appartement im EG. Sie richten sich nach Osten oder nach Westen.

Sie verfügen über einen großen Vorraum, 1 Doppelbettschlafzimmer, ein Kinderzimmer mit 1 Stockbett und einem extra Bett und einem kleinen Schreibtisch, einem großzügigen Wohnraum mit 2 Couchbetten und Flat – TV, Esstisch und Küchenzeile mit 2 Herdplatten, Mikrowellenherd, Kühlschrank mit TK Fach und Kaffeemaschine, Badezimmer mit Dusche und 2 Waschtischen, WC extra, Balkon mit ca. 8m² .

Appartement A Eco
60 m² (+ Balkon 8,5 m²)

Gleich wie Typ A - etwas weitere Wege zum See vom Haus Vorarlberg oder Haus Tirol.

Preise und Arrangements
Sommer 2018

Hotelzimmer-Preise

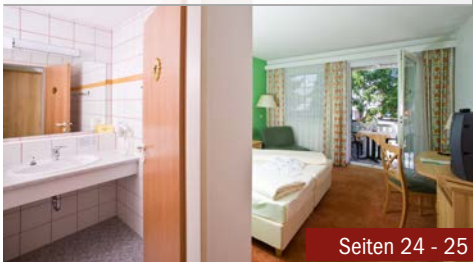

Seiten 24 - 25

Appartement-Preise

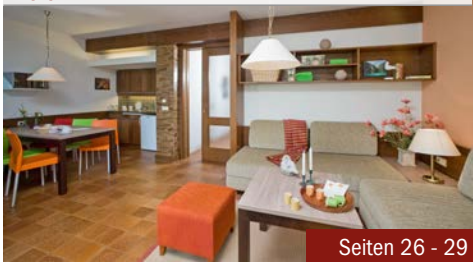

Seiten 26 - 29

Arrangements

Seiten 30 - 35

Inklusivleistungen für unsere Gäste

- ✓ Erstausstattung mit Bettwäsche und Handtüchern
- ✓ Hallenbad, Saunalandschaft, Dampfbad und Infrarotkabine
- ✓ Tolle Action mit dem Sonnenwolfi-Kinderklub
- ✓ Kinder- und Jugendbetreuung mit Sport- und Freizeitprogramm
- ✓ GRATIS WLAN
- ✓ Outdoor-Spielplätze und Sonnenwolfi-Kinderklub, Spielzimmer
- ✓ Wassersport-Geräte-Verleih inklusive (Segeln, Surfen, Kajak und Stand Up Paddeln)
- ✓ Beachvolleyball, Tischtennis, Barfuss-Parcour und Crossgolf

Weitere Angebote im sonnenresort und in der Umgebung:

- ✓ Traditionelle Schmankerln und moderne gesunde Küche können Sie in unserem Restaurant ausprobieren
- ✓ Ein Solarium, für Gäste die extra viel Sonne haben möchten
- ✓ Besonders intensiv unter die Haut geht eine Spezialmassage
- ✓ Mieten Sie sich ein Fahrrad und erleben Sie den Ossiacher See
- ✓ Den Abend können Sie in der Rappitschmühle noch mit einem Glas Wein ausklingen lassen oder räumen Sie vor dem Schlafengehen „Alle Neune“ auf unserer Kegelbahn ab.
- ✓ Hoch hinauf gehts in unserem Waldseilpark in Ossiach
- ✓ Wen es nach oben zieht, der kann in den Ossiacher Tauern, mit dem romantischen Tauernteich, die Geheimnisse der Natur mit allen Sinnen erforschen
- ✓ Nur fliegen ist schöner. Von der Gerlitzen Alpe können sich Wagemutige mit dem Gleitschirm in die Lüfte erheben und die Schönheit der Region von oben bewundern

Hotelzimmer kulinarisch (All In-Light)

Starten Sie entspannt in den Tag!

Unsere Doppelzimmer sind nach dem Feng Shui Prinzip gestaltet. Harmonie, Wohlbefinden und die fünf Elemente stehen hier im Mittelpunkt.

Das dürfen Sie erwarten:

- ✓ tägliche Anreise bzw. Anreise am Samstag (je nach Saisonzeit)
- ✓ Übernachtung in der für Sie passenden Zimmerkategorie
- ✓ täglich abwechslungsreiches Frühstücksbuffet mit frischem Obst, Eierspeisen und regionalen Produkten
- ✓ täglich nachmittags „Kaffeeklatsch“ mit Kaffee und Kuchen
- ✓ täglich Abendessen im Rahmen unserer beliebten Halbpension als Buffet oder Wahlmenü (je nach Saisonzeit)
- ✓ zusätzlich zum Abendessen: Saftbar, Kärntner Wasser, Bier vom Fass und Tischwein - teilweise zur Selbstbedienung
- ✓ täglich umfangreiches und abwechslungsreiches Freizeit-, Sport- und Aktivprogramm (Mo.-Fr.)
- ✓ Wassersportprogramm mit kostenfreiem Verleih von Surfboards, Segelbooten, Kajaks und Stand Up Paddle Boards (Mo.-Fr.)
- ✓ kostenfreie Nutzung unserer Wohlfühl-Oase mit Finnischer Sauna, Kräutersauna, Dampfbad, Infrarotkabine und Hallenbad

Zimmerkategorie	Größe	Saison I	Saison II	Saison III	Saison IV
Doppelzimmer Österreich	23 m²	**€ 75,-**	**€ 81,-**	**€ 86,-**	**€ 95,-**
Doppelzimmer Österreich mit Balkon	23 m²	**€ 81,-**	**€ 88,-**	**€ 93,-**	**€ 102,-**
Einzelzimmer Österreich	23 m²	**€ 86,-**	**€ 94,-**	**€ 99,-**	**€ 109,-**
Einzelzimmer Österreich mit Balkon	23 m²	**€ 92,-**	**€ 100,-**	**€ 106,-**	**€ 116,-**
An-/Abreise		**täglich**	**täglich**	**täglich**	**Samstag**
Mindestaufenthalt		**1 Nacht**	**1 Nacht**	**3 Nächte**	**7 / 14 / 21 Nächte**
Kinder bis 6 Jahre im Elternzimmer frei. Kinder ab 7 bis 17 Jahren zahlen einen Festpreis pro Nacht (s.u.). Ab 18 Jahren gilt der Erwachsenenpreis.					
Kinder von 7 bis 14 Jahre		**€ 25,-**	**€ 25,-**	**€ 25,-**	**€ 25,-**
Kinder von 15 bis 17 Jahre		**€ 30,-**	**€ 30,-**	**€ 30,-**	**€ 30,-**
Bei Belegung unserer Hotelzimmer mit nur 1 Erwachsenen gilt der Einzelzimmerpreis zuzüglich des jeweiligen Kinderpreises.					
Jede weitere erwachsene Person **€ 45,- pro Nacht.**					

Alle Preise pro Person, inkl. Bedienung und MwSt. / **Exklusive Kurtaxe.** Tragen eines All In-Light-Bändchens obligatorisch. **Unsere Saisonzeiten finden Sie auf Seite 37.**

Appartement klassisch

Sie wollen Ihren Urlaub ganz individuell und zwanglos gestalten? Morgens aufstehen und beim Frühstück überlegen, wonach Ihnen der Sinn steht? Dann am besten „Appartement klassisch“…

Das dürfen Sie erwarten:

- ✓ tägliche Anreise bzw. Anreise am Samstag (je nach Saisonzeit)
- ✓ Übernachtung in der für Sie passenden Appartementkategorie
- ✓ täglich umfangreiches und abwechslungsreiches Freizeit-, Sport- und Aktivprogramm (Mo.-Fr.)
- ✓ Wassersportprogramm mit kostenfreiem Verleih von Surfboards, Segelbooten, Kajaks und Stand Up Paddle Boards (Mo.-Fr.)
- ✓ kostenfreie Nutzung unserer Wohlfühl-Oase mit Finnischer Sauna, Kräutersauna, Dampfbad, Infrarotkabine und Hallenbad

Für einen guten Start in Ihren Urlaubstag – Frühstücken in unserem Restaurant

Buchen Sie unser Frühstück vom Buffet bereits jetzt dazu

zum Preis von **€ 14,-** Erwachsene
zum Preis von **€ 11,-** 15 - 17 Jahre
zum Preis von **€ 9,-** 7 - 14 Jahre

Kinder bis 6 Jahre laden wir zum Frühstück ein.

Zimmerkategorie	Größe	Saison I	Saison II	Saison III	Saison IV
Appartement C ECO	48 m²	€ 88,-	€ 118,-	€ 143,-	€ 161,-
Appartement C bis 4 Personen	48 m²	€ 94,-	€ 125,-	€ 152,-	€ 171,-
Appartement B ECO	60 m²	€ 100,-	€ 133,-	€ 161,-	€ 181,-
Appartement B bis 6 Personen	60 m²	€ 106,-	€ 141,-	€ 171,-	€ 192,-
Appartement A ECO	60 m²	€ 105,-	€ 141,-	€ 171,-	€ 192,-
Appartement A bis 7 Personen	60 m²	€ 111,-	€ 148,-	€ 179,-	€ 201,-
An-/Abreise		täglich	täglich	täglich	Samstag
Mindestaufenthalt		1 Nacht	1 Nacht	3 Nächte	7 / 14 / 21 Nächte

Alle Preise pro Zimmer, inkl. Bedienung und MwSt. / **Exklusive Kurtaxe.**

Unsere Saisonzeiten finden Sie auf Seite 37.

Appartement kulinarisch (All In-Light)

Sie kommen in den Genuss von gleich 4 Vorteilen:

Vorteil 1: Sie werden von morgens bis abends kulinarisch verwöhnt.
Vorteil 2: Sie sparen gegenüber dem Appartement klassisch 10%.
Vorteil 3: Sie erhalten ausgewählte Getränke zum Abendessen gratis dazu.
Vorteil 4: Sie bezahlen ab der 3. Person nur noch den „kulinarischen" Mehrwert.

Das dürfen Sie erwarten:

- ✓ tägliche Anreise bzw. Anreise am Samstag (je nach Saisonzeit)
- ✓ Übernachtung in der für Sie passenden Appartementkategorie
- ✓ täglich abwechslungsreiches Frühstücksbuffet mit frischem Obst, Eierspeisen und regionalen Produkten
- ✓ täglich nachmittags „Kaffeeklatsch" mit Kaffee und Kuchen
- ✓ täglich Abendessen im Rahmen unserer beliebten Halbpension als Buffet oder Wahlmenü (je nach Saisonzeit)
- ✓ zusätzlich zum Abendessen: Saftbar, Kärntner Wasser, Bier vom Fass und Tischwein - teilweise zur Selbstbedienung
- ✓ täglich umfangreiches und abwechslungsreiches Freizeit-, Sport- und Aktivprogramm (Mo.-Fr.)
- ✓ Wassersportprogramm mit kostenfreiem Verleih von Surfboards, Segelbooten, Kajaks und Stand Up Paddle Boards (Mo.-Fr.)
- ✓ kostenfreie Nutzung unserer Wohlfühl-Oase mit Finnischer Sauna, Kräutersauna, Dampfbad, Infrarotkabine und Hallenbad

Preise für 1. + 2. erwachsene Person/Nacht		Saison I	Saison II	Saison III	Saison IV
Appartement C ECO	48 m²	**€ 82,-**	**€ 95,-**	**€ 106,-**	**€ 114,-**
Appartement C bis 4 Personen	48 m²	**€ 84,-**	**€ 98,-**	**€ 110,-**	**€ 119,-**
Appartement B ECO	60 m²	**€ 87,-**	**€ 102,-**	**€ 115,-**	**€ 124,-**
Appartement B bis 6 Personen	60 m²	**€ 90,-**	**€ 105,-**	**€ 119,-**	**€ 128,-**
Appartement A ECO	60 m²	**€ 89,-**	**€ 105,-**	**€ 119,-**	**€ 128,-**
Appartement A bis 7 Personen	60 m²	**€ 92,-**	**€ 108,-**	**€ 122,-**	**€ 132,-**
An-/Abreise		**täglich**	**täglich**	**täglich**	**Samstag**
Mindestaufenthalt		**1 Nacht**	**1 Nacht**	**3 Nächte**	**7 / 14 / 21 Nächte**
Kinder bis 6 Jahre frei. Kinder von 7 bis 14 Jahren **€ 25,- pro Nacht.** Kinder von 15 bis 17 Jahren **€ 30,- pro Nacht.**					
Jede weitere erwachsene Person **€ 45,- pro Nacht.**					

Alle Preise pro Person, inkl. Bedienung und MwSt. / **Exklusive Kurtaxe.** Tragen eines All In-Light-Bändchens obligatorisch. **Unsere Saisonzeiten finden Sie auf Seite 37.**

Unglaublich, alles inklusive!
KÄRNTEN
CARD

Für Kärnten- und Kulturkenner

Sie möchten so viel wie möglich über Kärnten erfahren, verbringen Zeit in Museen und Burgen, umrunden den Ossiachersee mit dem Schiff. Sie wollen einfach etwas erleben.
Denn schlafen kann man auch daheim. Mehr als 100 Ausflugsziele sind in der Kärnten Card inkludiert ... und die ist für Sie und Ihre Familie in diesem Paket inkludiert.

Das dürfen Sie erwarten:

- ✓ tägliche Anreise
- ✓ 7 Übernachtungen im komfortablen Hotelzimmer oder Appartement
- ✓ täglich abwechslungsreiches Frühstücksbuffet mit frischem Obst, Eierspeisen und regionalen Produkten
- ✓ täglich nachmittags „Kaffeeklatsch“ mit Kaffee und Kuchen
- ✓ täglich Abendessen im Rahmen unserer beliebten Halbpension als Buffet oder Wahlmenü (je nach Saisonzeit)
- ✓ zusätzlich zum Abendessen: Saftbar, Kärntner Wasser, Bier vom Fass und Tischwein - teilweise zur Selbstbedienung
- ✓ täglich umfangreiches und abwechslungsreiches Freizeit-, Sport- und Aktivprogramm (Mo.-Fr.)
- ✓ Wassersportprogramm mit kostenfreiem Verleih von Surfboards, Segelbooten, Kajaks und Stand Up Paddle Boards (Mo.-Fr.)
- ✓ die beliebte Kärnten Card für 3 Tage für Sie inklusive
- ✓ ein Leihfahrrad für einen Tag für Sie inklusive
- ✓ einmal kostenfrei Sonnen im Solarium
- ✓ Endreinigung inklusive
- ✓ kostenfreie Nutzung unserer Wohlfühl-Oase mit Finnischer Sauna, Kräutersauna, Dampfbad, Infrarotkabine und Hallenbad

Zimmerkategorie	Größe	Saison I	Saison II
		05.05. - 02.06.2018 16.09. - 07.10.2018	02.06. - 23.06.2018 09.09. - 16.09.2018
Doppelzimmer oder Appartement	23 - 60 m²	**€ 389,-**	**€ 479,-**
Kinder bis 6 Jahre im Elternzimmer frei			
Kinder von 7 bis 14 Jahren		**€ 87,-**	**€ 87,-**
Kinder von 15 bis 17 Jahren		**€ 102,-**	**€ 102,-**

Alle Preise pro Person, inkl. Bedienung und MwSt. / **Exklusive Kurtaxe.** Tragen eines All In-Light-Bändchens obligatorisch. **Unsere Saisonzeiten finden Sie auf Seite 37.**

Für Feiertagssparer

Sie wollen raus in die Natur, mit dem Fahrrad die Gegend erkunden, mit den Nordic Walking Stöcken zum Tauernteich walken, Bogenschiessen, Segelboot, Surfbrett und Kajak ausborgen…
für SIE und Ihre Familie zu den Feiertagen inklusive…
… und es sich einfach gut gehen lassen
… Sie entscheiden wo es lang geht.

Das dürfen Sie erwarten:

- ✓ tägliche Anreise
- ✓ Begrüßungsgetränk
- ✓ 3 Übernachtungen im Doppelzimmer oder Appartement
- ✓ täglich abwechslungsreiches Frühstücksbuffet mit frischem Obst, Eierspeisen und regionalen Produkten
- ✓ täglich nachmittags „Kaffeeklatsch“ mit Kaffee und Kuchen
- ✓ täglich Abendessen im Rahmen unserer beliebten Halbpension als Buffet oder Wahlmenü (je nach Saisonzeit)
- ✓ zusätzlich zum Abendessen: Saftbar, Kärntner Wasser, Bier vom Fass und Tischwein - teilweise zur Selbstbedienung
- ✓ täglich umfangreiches und abwechslungsreiches Freizeit-, Sport- und Aktivprogramm
- ✓ Wassersportprogramm mit kostenfreiem Verleih von Surfboards, Segelbooten, Kajaks und Stand Up Paddle Boards (Mo.-Fr.)
- ✓ ein Leihfahrrad für einen Tag für Sie inklusive
- ✓ Endreinigung inklusive
- ✓ kostenfreie Nutzung unserer Wohlfühl-Oase mit Finnischer Sauna, Kräutersauna, Dampfbad, Infrarotkabine und Hallenbad

Zimmerkategorie	Größe	Saison I	Saison II
		10.05. - 13.05.2018 | 18.05. - 21.05.2018 19.05. - 22.05.2018	31.05. - 03.06.2018
Appartement A bis C bzw. Hotelzimmer	48 - 60 m²/23 m²	**€ 399,-**	**€ 419,-**
Kinder bis 6 Jahre im Elternzimmer frei. Kinder ab 7 bzw. 15 Jahren zahlen nur noch den Verpflegungspreis			
Kinder von 7 bis 14 Jahren		**€ 66,-**	**€ 66,-**
Kinder von 15 bis 17 Jahren		**€ 81,-**	**€ 81,-**

Alle Preise pro Person, inkl. Bedienung und MwSt. / **Exklusive Kurtaxe.** Tragen eines All In-Light-Bändchens obligatorisch. **Unsere Saisonzeiten finden Sie auf Seite 37.**

FÜR GENIESSER.
Inklusive REGIONSCARD
mit tollen
Angeboten
in der Region!
KÄRNTEN
Villach-Warmbad
Faaker See
Ossiacher See

Für Genießer

Saunieren, schwimmen und schlemmen... und relaxen. Wir kochen regionale Gerichte. Unsere All In-Light Pauschale ist in diesem Arrangement inkludiert. Nach dem Kurzurlaub vielleicht ein paar Gramm schwerer, aber immerhin tiefenentspannt und erholt wieder zurück in den Alltag.

Das dürfen Sie erwarten:

- ✓ Ihre Anreise ist Freitag oder Samstag möglich
- ✓ 2 Übernachtungen im Feng Shui Hotelzimmer oder Appartement
- ✓ Begrüßungsgetränk
- ✓ täglich abwechslungsreiches Frühstücksbuffet mit frischem Obst, Eierspeisen und regionalen Produkten
- ✓ täglich nachmittags „Kaffeeklatsch“ mit Kaffee und Kuchen
- ✓ täglich Abendessen im Rahmen unserer beliebten Halbpension als Buffet oder Wahlmenü (je nach Saisonzeit)
- ✓ zusätzlich zum Abendessen: Saftbar, Kärntner Wasser, Bier vom Fass und Tischwein - teilweise zur Selbstbedienung
- ✓ täglich umfangreiches und abwechslungsreiches Freizeit-, Sport- und Aktivprogramm (Mo.-Fr.)
- ✓ Wassersportprogramm mit kostenfreiem Verleih von Surfboards, Segelbooten, Kajaks und Stand Up Paddle Boards (Mo.-Fr.)
- ✓ einmal kostenfrei Sonnen im Solarium
- ✓ inklusive REGIONSCARD
- ✓ Endreinigung inklusive
- ✓ kostenfreie Nutzung unserer Wohlfühl-Oase mit Finnischer Sauna, Kräutersauna, Dampfbad, Infrarotkabine und Hallenbad

Zimmerkategorie	Größe	Saison I	Saison II	Saison III
		11. - 14.05.18 | 25. - 28.05.18 14. - 17.09.18 | 21. - 24.09.18 28.09. - 01.10.18	01. - 04.06.18 | 08. - 11.06.18 15. - 18.06.18	22.06. - 25.06.18 29.06 - 02.07.18
Doppelzimmer oder Appartement	23 - 60 m²	**€ 121,-**	**€ 131,-**	**€ 141,-**
Kinder bis 6 Jahre im Elternzimmer frei. Kinder ab 7 bzw. 15 Jahren zahlen nur noch den Verpflegungspreis				
Kinder von 7 bis 14 Jahren		**€ 48,-**	**€ 48,-**	**€ 48,-**
Kinder von 15 bis 17 Jahren		**€ 58,-**	**€ 58,-**	**€ 58,-**

Alle Preise pro Person, inkl. Bedienung und MwSt. / **Exklusive Kurtaxe.** Tragen eines All In-Light-Bändchens obligatorisch. **Unsere Saisonzeiten finden Sie auf Seite 37.**

Schnäppchen für Schnäppchenjäger

Schnuppern Sie Erholungszeit und buchen Sie ein Appartement Ihrer Wahl zum absoluten SPARPREIS (-40%) und freuen Sie sich auf ein erholsames Wochenende

Das dürfen Sie erwarten:

- ✓ Ihre Anreise ist am Freitag oder Samstag vorgesehen
- ✓ 2 Übernachtungen im Appartement (Typ je nach Verfügbarkeit)
- ✓ täglich umfangreiches und abwechslungsreiches Freizeit-, Sport- und Aktivprogramm (Mo.-Fr.)
- ✓ Wassersportprogramm mit kostenfreiem Verleih von Surfboards, Segelbooten, Kajaks und Stand Up Paddle Boards (Mo.-Fr.)
- ✓ inklusive REGIONSCARD
- ✓ kostenfreie Nutzung unserer Wohlfühl-Oase mit Finnischer Sauna, Kräutersauna, Dampfbad, Infrarotkabine und Hallenbad

Dieses Arrangement ist für 2 bis 7 Personen buchbar.

Zimmerkategorie	Größe	Saison I	Saison II
		10.05. - 13.05.2018 | 18.05. - 21.05.2018 19.05. - 22.05.2018	31.05. - 03.06.2018
Appartement (je nach Verfügbarkeit)	48 - 60 m²	**€ 169,-**	**€ 189,-**
Verlängerungsnacht		**€ 75,-**	**€ 86,-**

Alle Preise pro Zimmer, inkl. Bedienung und MwSt. / **Exklusive Kurtaxe.**

Unsere Saisonzeiten finden Sie auf Seite 37.

Das Paradies für Wasserratten

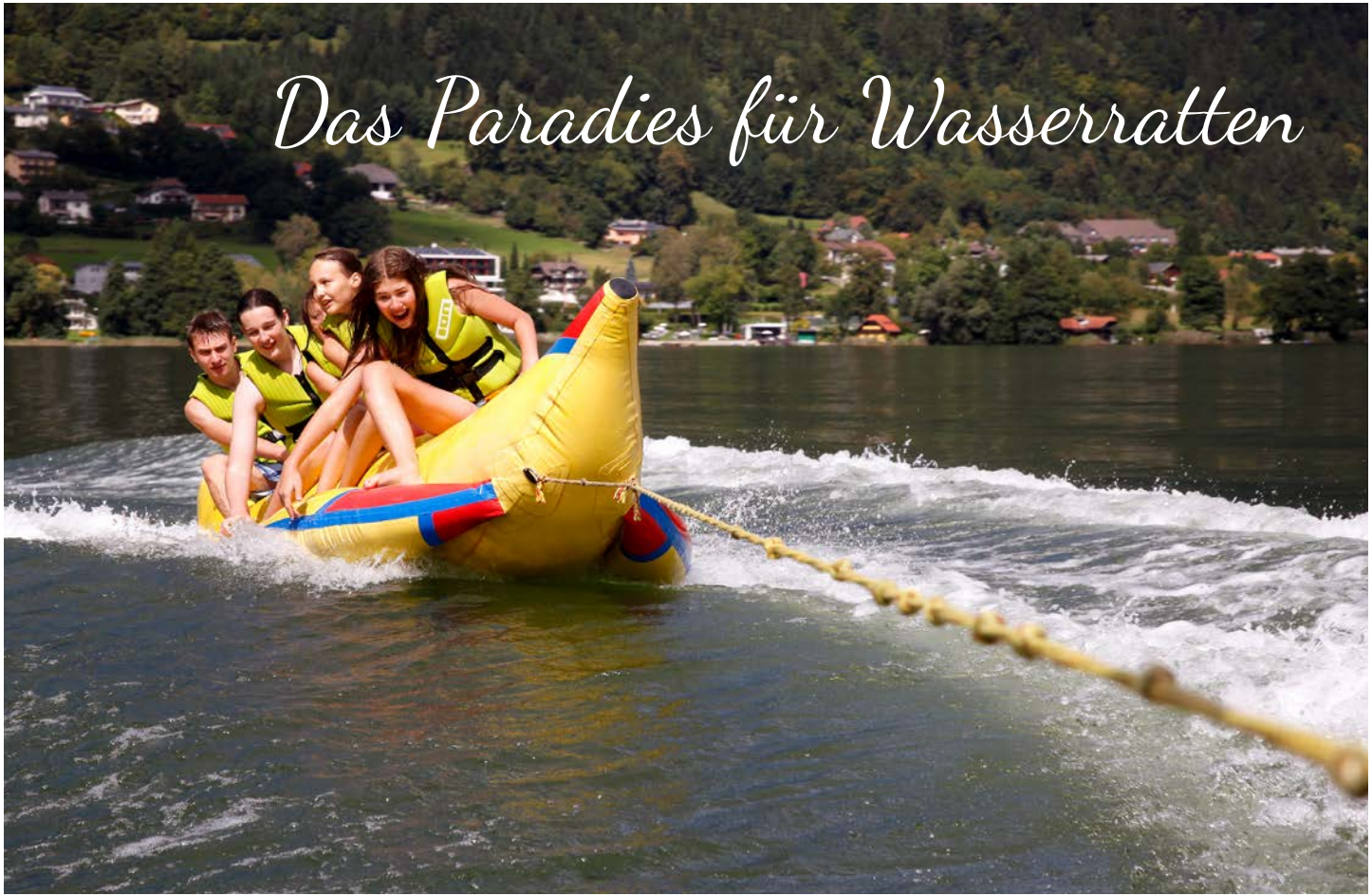

Saisonzeiten Sommer 2018

Saison I | Saison II | Saison III | Saison IV

	Fr	Sa	So	Mo	Di	Mi	Do	Fr	Sa	So	Mo	Di	Mi	Do	Fr	Sa	So	Mo	Di	Mi	Do	Fr	Sa	So	Mo	Di	Mi	Do	Fr	Sa	So	Mo	Di	Mi	Do	Fr	Sa
Mai 18					1	2	3	4	5	**6**	7	8	9	10	11	12	**13**	14	15	16	17	18	19	**20**	21	22	23	24	25	26	**27**	28	29	30	31		
Juni 18	1	2	**3**	4	5	6	7	8	9	**10**	11	12	13	14	15	16	**17**	18	19	20	21	22	23	**24**	25	26	27	28	29	30							
Juli 18			**1**	2	3	4	5	6	7	**8**	9	10	11	12	13	14	**15**	16	17	18	19	20	21	**22**	23	24	25	26	27	28	**29**	30	31				
Aug. 18						1	2	3	4	**5**	6	7	8	9	10	11	**12**	13	14	15	16	17	18	**19**	20	21	22	23	24	25	**26**	27	28	29	30	31	
Sep. 18		1	**2**	3	4	5	6	7	8	**9**	10	11	12	13	14	15	**16**	17	18	19	20	21	22	**23**	24	25	26	27	28	29	**30**						
Okt. 18				1	2	3	4	5	6	7	8	9	10	11	12	13	**14**	15	16	17	18	19	20	**21**	22	23	24	25	26	27	**28**	29	30	31			

Der Ossiacher See hat viel zu bieten:

- ✓ Liegewiese mit direktem Seezugang
- ✓ Wassersportstation mit **Gratisverleih** von Wassersportgeräten wie Kajak, Surfboard, Stand Up Paddle Board, Segelboot
- ✓ Möglichkeit zu Motorboot Fun-Fahrten mit der Banane oder Gummireifen (gegen Gebühr)
- ✓ Surf-, Segel-, Kajak- und Stand Up Paddling-Kurse für Anfänger und Fortgeschrittene (gegen Gebühr)

Sowohl Anfänger als auch Profis können bei uns eine Vielfalt an Wassersportarten ausüben: Wasserski, Wakeboarden, eine rasante Fahrt mit der Banane oder dem Reifen – hier ist für jeden etwas dabei. An unserer Wassersportstation MIT UNS können Sie neben Segeln, Surfen und Kajak auch die neue Trendsportart SUP ausprobieren.

HIGHLIGHT-SPARTIPP:

7=6:

In der Saisonzeit I zahlen Sie für Ihre gebuchte Leistung für 7 Nächte nur den Preis für 6 Nächte!!!

Schenken kann so einfach sein!

Wir haben für Sie eine Auswahl an Arrangements und Wertgutscheinen mit frei wählbarem Betrag auf unserer Website im Gutscheinshop zusammengestellt, die Sie zum Verschenken ganz einfach erwerben können und anschließend direkt per Download als PDF-Datei erhalten!

www.sonnenhotels.de/gutscheine

Alle Gutscheine sind ab Kaufdatum 2 Jahre gültig und können dann ganz nach Belieben und Verfügbarkeit in dem ausgewählten oder allen Sonnenhotels und Resorts eingelöst werden!

Oder rufen Sie einfach an:

0800/ 77 44 555 (gratis aus dem deutschen Festnetz)
Montag bis Freitag von 8.00 bis 19.00 Uhr
Samstag, Sonn- & Feiertag von 9.00 bis 18.00 Uhr
oder zentralreservierung@sonnenhotels.de

NEWSLETTER - Alle 14 Tage neu!

Top aktuelle Angebote
und exklusive Vorteile sichern

Abonnieren Sie jetzt gleich den Sonnenhotels-Newsletter:

- 10 Euro sparen bei der nächsten Buchung
- exklusive Vorteilsangebote
- aktuelle Hotelinfos
- Gewinnspiel- & Gutscheinaktionen
- alle 14 Tage günstige Angebote
- Exklusive Rabatt-Aktionen
- Aktuelle Sonnenhotels News und Tipps

www.sonnenhotels.de

SUNCLUB

Sie wünschen besonderen Service
und eine Ersparnis bei jeder Direktbuchung?

Informieren Sie sich an den Rezeptionen der Sonnenhotels & Resorts oder in unserer Sonnenhotels-Buchungszentrale über die suncard & genießen Sie zukünftig alle Vorteile unseres sunclub-Programms!

Wir haben Sie neugierig gemacht? Mehr Informationen warten auch auf www.sonnenhotels.de auf Sie.

Sicher.Entspannt.Unterwegs

Europäische
Reiseversicherung

Einfach bei Ihrer Unterkunftsbuchung mitbuchen und einen sicheren Urlaub genießen!

Europäische Reiseversicherung AG • Kratochwjlestraße 4, A-1220 Wien
Tel. +43/1/317 25 00 • Fax +43/1/319 93 67 • info@europaeische.at • www.europaeische.at

Wissenswertes für Ihren Aufenthalt

An- und Abreise:
Ihr Hotelzimmer oder Appartement ist für Sie ab 16.00 Uhr bezugsbereit, Ihre Anreise ist bis 20.00 Uhr möglich. Am Abreisetag bitten wir Sie, Ihr Zimmer bis 9.30 Uhr zu verlassen, so dass wir es für nachfolgende Gäste wieder reinigen können. Sollten Sie am Anreisetag wünschen später anzureisen, so freuen wir uns über Ihren Hinweis zu Ihrer Ankunftszeit.

Bademantel:
Selbstverständlich halten wir im Hotel einen kuscheligen Bademantel gegen eine kleine Leihgebühr von 5,- € für Sie bereit. Saunatücher (Duschtücher) erhalten Sie kostenfrei für Ihren Aufenthalt.

Haustiere:
Unser sonnenresort OSSIACHER SEE ist eine „hundefreie" Anlage; wenn Sie nicht ohne Ihren geliebten Vierbeiner in den Urlaub fahren wollen, empfehlen wir Ihnen unser sonnenresort MALTSCHACHER SEE oder sonnenhotel HAFNERSEE.

Parken:
Auf unserem Hotelgelände stehen ausreichend PKW-Stellplätze für Sie bereit. Pro Appartement bzw. Zimmer steht Ihnen ein Stellplatz selbstverständlich kostenfrei zur Verfügung.

Endreinigung:
Für die Endreinigung unserer Appartements erheben wir eine einmalige Gebühr von 42,00 €, sofern Sie diese nicht selbst vornehmen. In allen unseren Packages ist diese Gebühr bereits inklusive.

HIGHLIGHT-SPARTIPP 7=6: In der Saisonzeit I zahlen Sie für Ihre gebuchte Leistung für 7 Nächte nur den Preis für 6 Nächte!!!

Kurtaxe:
Die Gemeinde Ossiach erhebt eine Kurtaxe von ihren Gästen; diese beträgt derzeit € 1,15* pro Erw./Tag Vorsaison / € 2,25* pro Erw./Tag Hauptsaison (* Änderungen möglich)

Versicherung:
Damit Ihre Vorfreude auf die schönen Tage des Jahres nicht getrübt wird von der Sorge, es könne eine Krankheit oder etwas anderes dazwischen kommen, empfehlen wir den Reiserücktrittschutz unseres langjährigen und kompetenten Partners, der Europäischen Reiseversicherung AG. Ob Reiserücktritt, Reiseabbruch, verspätete Anreise oder unfreiwillige Urlaubsverlängerung: wir beraten Sie gern!

Zahlung:
In unserem Sonnenresort Ossiacher See ist eine Anzahlung Ihres Reisepreises vor Anreise nötig. Sie zahlen bei Buchung 20% des Reisepreises und den Rest 1 Monat vor Anreise. Für Ihre Nebenkosten vor Ort nehmen wir neben Bargeld am liebsten Ihre EC- / Maestro – Karte, Eurocard / Mastercard oder Visa.

ÖGB Ermäßigung:
(Nicht gültig in Verbindung mit anderen Rabattaktionen!)
10% Rabatt auf alle direkt gebuchten Preise des Hotels / Resorts.

Stornierungsbedingungen:
Unsere aktuellen Stornierungsbedingungen erfragen Sie bitte direkt bei uns. Diese finden Sie in unseren Allgemeinen Geschäftsbedingungen, die wir Ihnen gerne zukommen lassen oder unter folgendem Link:
http://www.sonnenhotels.de/agb/

Irrtümer, Druckfehler, Preis- und Programmänderungen vorbehalten. Bildnachweis: © Region Villach Tourismus GmbH (Seite 16, 17)

So erreichen Sie das sonnenresort OSSIACHER SEE.

Navi-Koordinaten:
46°40‘55.6“N
13°59‘49.4“E

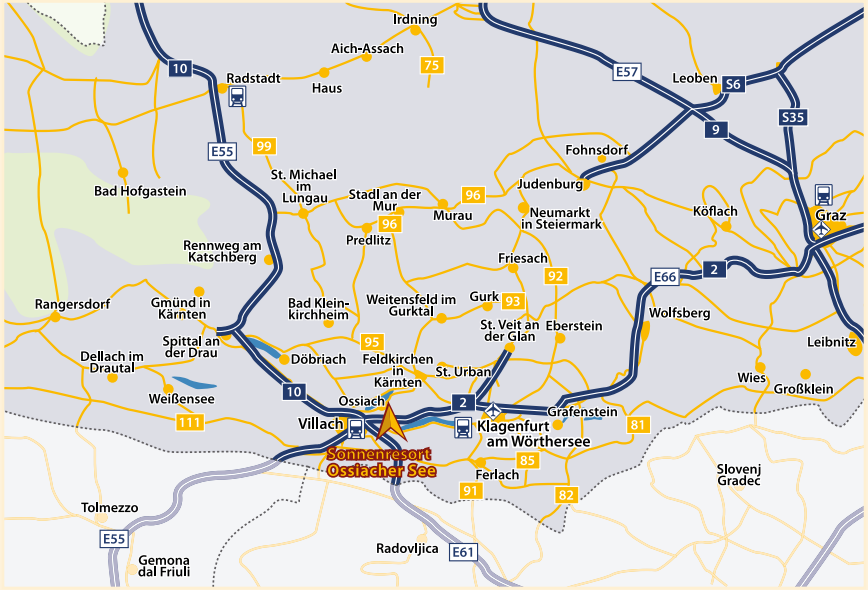

Mit dem QR-Code direkt zu Google-Maps:

sonnenresort
OSSIACHER SEE
se(h)en. erleben. mitmachen.

Sonnenresort Ossiacher See I Alt Ossiach 37 I A-9570 Ossiach
Buchungs-Service: +49 (0) 5321 – 68 55 40 | Telefon: +43 (0)4243 2202 | Fax: -214

eMail: info@sonnenresort-ossiachersee.at | www.sonnenresort-ossiachersee.at | www.sonnenresorts.at